

社会福祉法人

千葉福祉会

〒989-5605 宮城県栗原市志波姫北郷大門85-2
TEL 0228-25-2255 FAX 0228-25-3004



第7号

平成25年11月吉日



特別養護老人ホーム 千葉福寿園
栗原市志波姫デイサービスセンター
グループホーム なごみ
志波姫居宅介護支援センター

あいさつ

社会福祉法人千葉福社会は、特別養護老人ホーム「千葉福寿園」、栗原市志波姫デイサービスセンター、グループホーム「なごみ」そして志波姫居宅介護支援センターを経営しております。

ここ数年千葉福寿園への入所申込者が多くなっていることがあり、今年度から長期入所者の定員を52名から54名に変更しました。おかげさまで現在入所している方の体調も良く、安心して適切なサービスを提供して皆さんに喜ばれています。

志波姫デイサービスセンターでは、ご利用者個々ができるだけ現在の状態を維持しながら自宅での生活を継続できるように個別のメニューを取り入れており、ご利用者やご家族から好評で、口コミで遠方からの利用希望も出ております。

グループホームなごみは開設当初に入所した現在103歳のご利用者がおり、介護サービスの質の高さのみならず、きめ細かさや対応の速さなどで感謝されております。また、認知症と診断された方を対象にデイサービスも365日行っています。

志波姫居宅介護支援センターは3人のケアマネジャーを配置しており、優秀な事業所の証である特定事業所加算を算定して、専門職としてより専門的な分野で支援していけるよう常に新しい情報を取り入れながら、地域の皆様のご相談をお待ちしております。

栗原市では高齢者世帯が年々多くなり、介護が必要になった時の住居等が今後社会問題化されていくと想定されます。

一方で社会福祉法人や福祉サービスをめぐる状況は年々厳しさを増しており、当法人でも介護サービスに影響がでないよう配慮しており、また、将来は今より良いサービスで地域の皆様に貢献できるよう、今年度各事業所の管理者全員の配置転換を行いました。異動当初は戸惑いもあったようですが、事業所毎に法人の理念、目標に向かって頑張っております。

いずれにしても地域への貢献を目標の一つに掲げている千葉福社会でありますから、今後も今まで以上に当法人の介護サービスを地域の皆様に選択していただけるよう、法人役職員一丸となり努力を重ねていく所存ですので、今後とも変わらぬご支援、ご愛顧を賜りますよう何卒よろしくお願い致します。

社会福祉法人 千葉福社会

理事長 鹿野 清一

任期満了による役員改選がありました。(任期：平成25年8月24日～平成27年8月23日)

理事長	鹿野 清一(再任)	理事	菅原 勉(再任)
理事長職務代理者	高橋 一男(再任)	理事	尾形 信衛(新任)
理事長職務代理者	高橋 静子(再任)	監事	佐藤 誠典(再任)
理事	菅原 定夫(再任)	監事	高橋 利昭(再任)

長寿100歳 おめでとらございます



11月20日 菅原あさ子さんが
100歳を迎えられ長寿を祝いました。

敬老会の様子



千葉福寿園



米寿のお祝い!!



卒寿のお祝い!!

グループホームなごみ

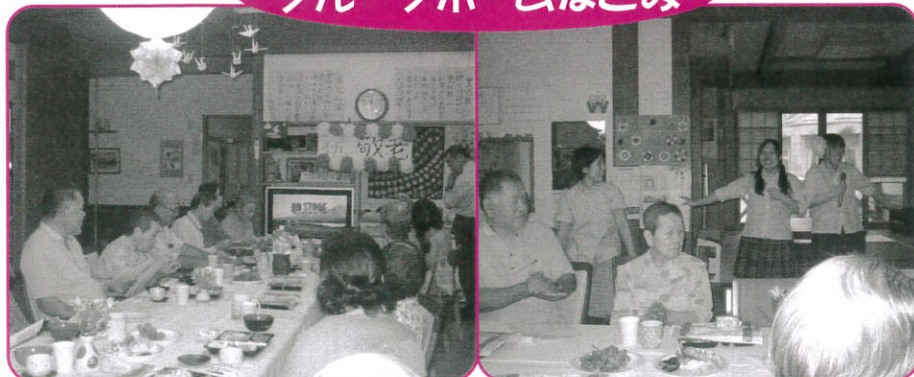

ご家族様8名に参加して頂き
賑やかな敬老会となりました!

職員より余興“潮騒のメモリー”ダンス♪

デイサービスセンター



長寿記念のお祝い!!

千葉福寿園 生活紹介

クラブ活動の様子

園芸クラブ



収穫祭

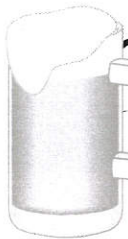

おいしいね



焼きなすとビールは最高です

紅葉ドライブ



いわな焼きは
格別でした。



～花山自然薯の館にて～

刺し子



98歳と100歳
昔とった杵柄は
今でも健在です！

マッサージ慰問



マッサージをしていただき体が軽くなったと好評でした！

栗原市志波姫デイサービスセンター 活動風景

春

あじさい見物



あじさいをバックに
ハイチーズ!

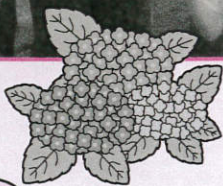

夏

暑い夏の日



突然に来たカキ氷屋さん
冷たくておいしいよ~

夏まつり

イチゴ下さい!



今晚の
おかずだあ



抽選会にて
特賞大当り~



文化祭制作



グループホーム なごみ 生活紹介



2013/06/14
家族旅行 やくらいガーデンに行きました



あじさい見学



103歳の誕生日
いつまでもお元気で



2013/08/08
地域の方の畑へ
ジャガイモ掘りに出かけました



スイカ割を
しました



おみごとです



2013/05/11
梅ジュース作り

なごみの朝顔

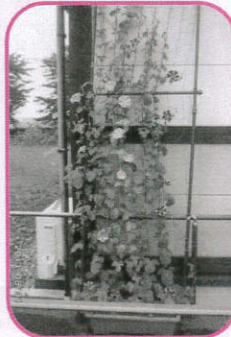

2013/05/28
プランターに花植えです



お月見



おっ見えた
丸い月だね



めんこいねえ



2013/10/10
可愛い犬に
皆様いやされました。

志波姫居宅介護支援センター

指定居宅支援事業所番号0471300533

介護でお悩みのことはありませんか？

介護保険制度に関する相談・手続き代行等を行います。
専門員（介護支援専門員）が相談に応じます。

要介護認定を受けた方が在宅で安心して過ごせるように、
居宅サービス計画の作成を行います。

■ 居宅サービス計画とは？

介護保険指定サービス、又は地域支援サービス等の利用で在宅生活が支援できる様に計画を作成します。

- 介護支援専門員が居宅サービス計画を作成します。
- 介護支援専門員は毎月、自宅を訪問させて頂きご本人の心身の状態やご家族の意見を把握しサービスの調査を行います。
- ご本人、ご家族の個人情報に関しては、秘密保持に努めます。



ケアプランの作成
および相談は**無料**です。
(全額を介護保険で負担します。)

こんなときには、
お気軽に連絡ください。



問い合わせ先 電話：0228-21-1414
相談受付

月曜日～金曜日 8時30分～17時30分

土日・祭日でも転送電話にて対応しております。

☆スタッフ紹介

三 塚 ひろみ…専任	所長
千 葉 美 加…専任	主任介護支援専門員
加 藤 えい子…専任	

事業活動収支計算書

(自) 平成 24 年 4 月 1 日 (至) 平成 25 年 3 月 31 日

(単位: 円)

		勘定科目	24年度決算	前年度決算	増 減			勘定科目	24年度決算	前年度決算	増 減	
事業活動収支の部	収入	介護保険収入	401,598,170	400,311,708	1,286,462	特別収支の部	収入	施設整備等補助金収入	0	0	0	
		補助事業等収入	1,498,457	8,433,844	-6,935,387			その他の特別収入	0	21,354,790	-21,354,790	
		経常経費補助金収入	0	50,156	-50,156			特別収入計(8)	0	21,354,790	-21,354,790	
		寄附金収入	90,000	160,000	-70,000		支出	国庫補助金等特別積立金積立額	0	0	0	
		雑収入	10,614,875	2,882,613	7,732,262			固定資産売却損・処分損	0	2,648,514	-2,648,514	
		国庫補助金等特別積立金取崩額	10,432,837	10,980,435	-547,598			特別支出計(9)	0	2,648,514	-2,648,514	
			事業活動収入計(1)	424,234,339	422,818,756	1,415,583			特別収支差額(10)=(8)-(9)	0	18,706,276	-18,706,276
	支出	人件費支出	268,938,694	276,926,741	-7,988,047	当期活動収支差額(11)=(7)+(10)	22,323,783	33,621,470	-11,297,687			
		事務費支出	46,315,191	42,776,773	3,538,418	繰越活動収支差額の部	前期繰越活動収支差額(12)	221,163,092	187,541,622	33,621,470		
		事業費支出	57,186,198	58,826,897	-1,640,699		当期末繰越活動収支差額(13)=(11)+(12)	243,486,875	221,163,092	22,323,783		
減価償却費		29,801,474	30,167,514	-366,040	基本金取崩額(14)		0	0	0			
		事業活動支出計(2)	402,241,557	408,697,925	-6,456,368		基本金組入額(15)	0	0	0		
		事業活動収支差額(3)=(1)-(2)	21,992,782	14,120,831	7,871,951		その他の積立金取崩額(16)	0	0	0		
事業活動外収支の部	収入	受取利息配当金	688,001	1,198,963	-510,962	その他の積立金積立額(17)	0	0	0			
		経理区分間繰入金収入	5,130,000	4,130,000	1,000,000	次期繰越活動収支差額(18)=(13)+(14)-(15)-(16)-(17)	243,486,875	221,163,092	22,323,783			
		事業活動外収入計(4)	5,818,001	5,328,963	489,038							
	支出	借入金利息支出	357,000	404,600	-47,600							
		経理区分間繰入金支出	5,130,000	4,130,000	1,000,000							
		事業活動外支出計(5)	5,487,000	4,534,600	952,400							
		事業活動外収支差額(6)=(4)-(5)	331,001	794,363	-463,362							
		経常収支差額(7)=(3)+(6)	22,323,783	14,915,194	7,408,589							

貸借対照表

平成25年3月31日現在

資産の部				負債の部			
	24年度末	前年度末	増 減		24年度末	前年度末	増 減
流動資産	406,804,609	394,417,665	12,386,944	流動負債	86,848,390	110,460,616	-23,612,226
預金	207,459,739	178,854,303	28,605,436	短期運営資金借入金	69,625,318	69,625,318	0
有価証券	70,000,000	69,986,000	14,000	未払金	8,229,498	24,781,897	-16,552,399
未収金	58,999,382	64,343,937	-5,344,555	預り金	8,993,574	16,053,401	-7,059,827
貯蔵品	0	347,731	-347,731	固定負債	34,376,231	36,392,731	-2,016,500
立替金	696,420	11,105,713	-10,409,293	長期設備資金借入金	19,600,000	22,400,000	-2,800,000
短期貸付金	69,625,318	69,625,318	0	退職給付引当金	13,345,823	12,562,323	783,500
仮払金	23,750	154,663	-130,913	徴収不能引当金	1,430,408	1,430,408	0
固定資産	312,922,530	339,047,254	-26,124,724	負債の部合計	121,224,621	146,853,347	-25,628,726
基本財産	124,406,051	133,866,354	-9,460,303	純資産の部			
建物	103,406,051	112,866,354	-9,460,303	基本金	59,999,600	56,999,600	0
基本財産特定預金	21,000,000	21,000,000	0	基本金	56,999,600	56,999,600	0
その他固定資産	188,516,479	205,180,900	-16,664,421	国庫補助金等特別積立金	90,595,044	101,027,881	-10,432,837
建物	90,809,889	101,953,181	-11,143,292	国庫補助金等特別積立金	90,595,044	101,027,881	-10,432,837
構築物	2,848,092	3,093,613	-245,521	その他の積立金	207,420,999	207,420,999	0
機械及び装置	2,903,427	3,212,661	-2,644,931	その他の積立金	207,420,999	207,420,999	0
車両運搬具	4,934,935	7,579,866	-4,107,701	次期繰越活動収支差額	243,486,875	221,163,092	22,323,783
器具及び備品	19,100,576	23,208,277	1,000,000	次期繰越活動収支差額	243,486,875	221,163,092	22,323,783
積立預金	53,573,737	53,570,979	2,758	(うち当期活動収支差額)	22,323,783	33,621,470	-11,297,687
その他固定資産	13,345,823	12,562,323	783,500	純資産の部合計	598,502,518	586,611,572	11,890,946
資産の部合計	719,727,139	733,464,919	-13,737,780	負債及び純資産の部合計	719,727,139	733,464,919	-13,737,780

脚注 1. 減価償却費の年度末累計額 427,809,124円
2. 徴収不能引当金の額 1,430,408円

編集後記

初雪の便りもきかれ、伊豆沼には白鳥、雁がやって来ました。皆様におかれましては、いかがお過ごしでしょうか。

震災後、暗いニュースが多かったですが、東北楽々が日本一となり、久しぶりに明るい話題が飛び込んできました。今年も残すところ1ヶ月となりましたが、入所者様、ご利用者様、職員とともに元気に過ごして行きたいものです。

おわび

毎年恒例行事として行っておりました、「千葉福祉会夏祭り」は悪天候の為、やむを得ず中止とさせて頂きましたこととお詫び申し上げます。