

社会福祉法人

千葉福祉会

〒989-5605 宮城県栗原市志波姫北郷大門85-2
TEL 0228-25-2255 FAX 0228-25-3004

第14号

令和2年8月吉日



特別養護老人ホーム 千葉福寿園 TEL0228-25-2255
 栗原市志波姫デイサービスセンター TEL0228-21-1415
 グループホーム なごみ TEL0228-22-2989
 志波姫居宅介護支援センター TEL0228-21-1414

評議員・理事・監事紹介

評議員 佐藤 力 男
 // 三浦 和 昭
 // 鈴木 仁
 // 石川 ときを
 // 尾形 陽一郎
 // 佐竹 きみ子
 // 曾根 ありえ

任期：平成29年4月1日から
 令和3年度定時評議員会
 終結の時まで



理事長 狩野 日出夫 (新任)
 理事 高橋 一 男 (再任)
 // 高橋 静 子 (再任)
 // 三浦 徳 義 (再任)
 // 木川田 まり子 (再任)
 // 佐々木 正 浩 (再任)
 監事 三浦 義 勝 (新任)
 // 新妻 一 男 (新任)

任期：令和元年6月17日から
 令和3年度定時評議員会
 終結の時まで



ご挨拶

社会福祉法人千葉福祉会

理事長 狩野 日出夫

本会は昭和56年8月に国の法人認可を受け、昭和57年4月には法人としての最初の事業である特別養護老人ホーム千葉福寿園を開園いたしました。その後、栗原市志波姫デイサービスセンター、志波姫居宅介護支援センター、グループホームなどを開設し、制度改変の波を受けながらもお陰様で39年間にわたり運営して参りました。

これもひとえに、ご利用者、ご家族の皆様をはじめ、地域の皆様・関係機関・各種団体のお力添えの賜物と感謝いたしております。

開設以来、高齢者福祉の拠点として、心身の機能が低下しても住み慣れた地域の中で暮らしていきたいという願いに応えられるよう、今日まで役職員一同、地域に開かれた運営を行いつつ、ご利用者の皆様お一人おひとりに満足いただける質の高いサービスの提供に努めて参りました。

今後も基本理念である【誠実・勤勉・報恩・自主自立・節約】を基本に、誰からもより一層信頼される施設づくりに努め、個性を尊重した居心地の良い空間をともに築いて参りますので、変わらぬご支援、ご指導、ご協力を賜りますよう、宜しく願い申し上げます。

社会福祉法人 千葉福祉会 組織図 (令和2年4月1日)

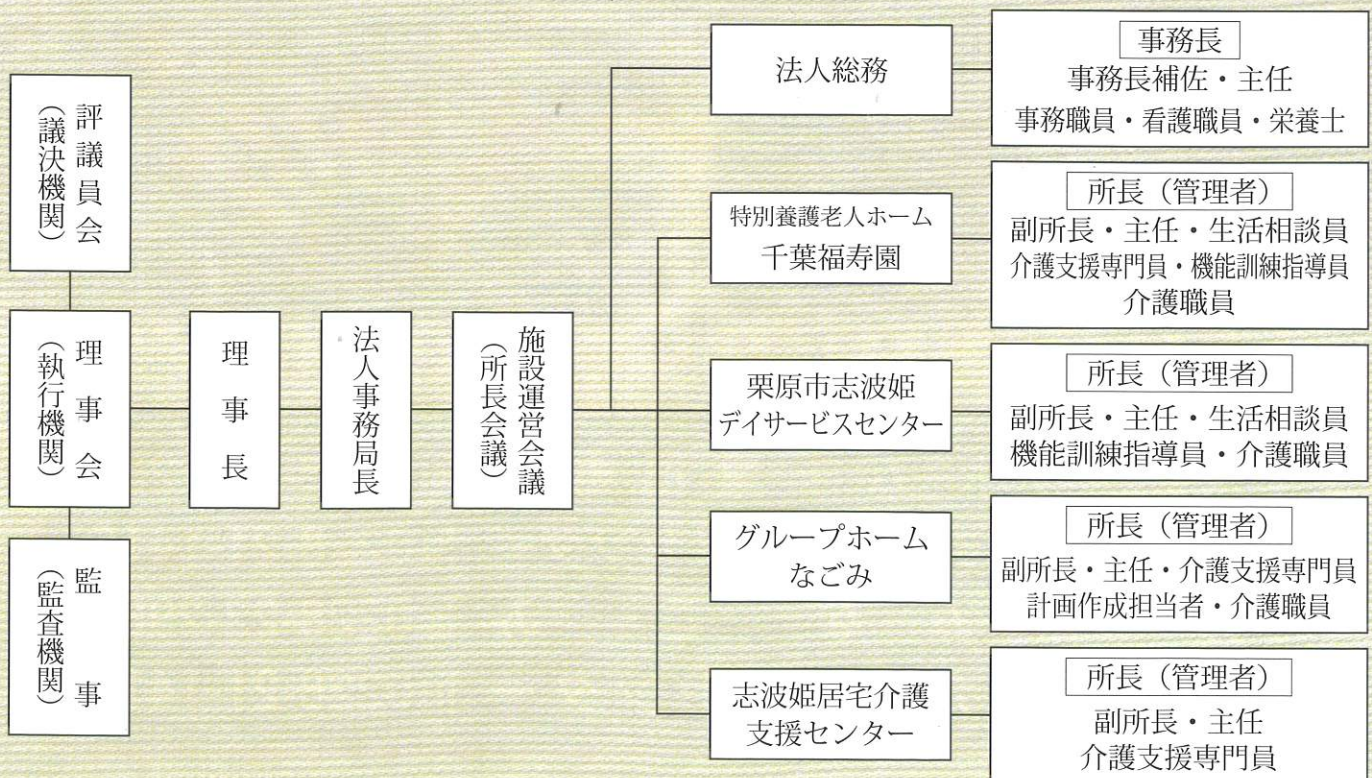

特別養護老人ホーム千葉福寿園活動風景

お楽しみ会

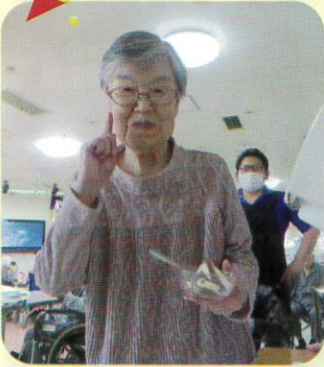

外気浴



まめまき会



習字クラブ



敬老会



生け花クラブ



クリスマス忘年会



千葉福寿園では日々の生活だけでなく、季節の行事や活動を通して、皆様に楽しく充実した毎日を過ごして頂けるよう今後とも努めてまいります。

TEL: 0228-25-2255
FAX: 0228-25-3004

栗原市志波姫デイサービスセンター

おやつ・カラオケ



運動会 & ゲーム



制作活動 & 体操

- 1
- 2
- 3



皆さんに楽しく過ごして頂けるよう、いろんな行事を計画しております♪
お気軽にデイサービスにお越しください。お待ちしております！
TEL:0228-21-1415 FAX:0228-25-2279

グループホームなごみ

運動会



園芸



タケノコの皮むき



アイスクリーム



観桜会



グループホームなごみでは家庭的な雰囲気の中、利用者の方々に楽しく元気に過ごして頂けるようお手伝いさせて頂いてます。
お気軽にお電話、ご相談お待ちしております。

TEL:0228-22-2989

志波姫居宅介護支援センター

指定居宅支援事業所番号0471300533

介護についてわからないことは、
お気軽にお声かけ・ご相談ください



要支援・要介護認定を受けた方の介護サービス計画（ケアプラン）を作成いたします。安心して介護サービスを受けることができるよう、ご本人の身体状況にあったケアプランをご提供いたします。

電話:0228-21-1414

FAX:0228-25-2279

いつもあたたかい心遣いを頂きありがとうございます

●ご厚意

- 志波姫ライオンズクラブ 様
- マル八産業株式会社 様
- 株式会社内田洋行
ITソリューションズ 様
- 宮城県退職公務員連盟栗原支部 様
- 法泉寺ご住職 様（志波姫）
- 菅原 勉 様（志波姫）
- グループホームなごみご利用ご家族 様

●慰問・ボランティア

- いきいき学園 様
- わいわいミュージック 様
- 志波姫小学校 様
- 琴伝流 大正琴「白鳥の里アンサンブル」 様
- ふるさと栗原おらほの唄っこ伝承普及会 様
- 十文字福社会 様
- 志波姫幼稚園 様
- 華龍 様
- 栗駒 やわらぎ会 様
- レファ フラ サークル 様



新任職員 の紹介

よろしくお願いします



特別養護老人ホーム
千葉福寿園
介護職員

佐野 隆人

四月より千葉福寿園でお世話になっております佐野隆人です。

私は介護の仕事は、0からのスタートで不安なところがありましたが、先輩方に優しく教えてもらい不安も無くなりました。

まだわからない事が沢山ありますが、これから資格取得や技術の向上のために勉強していきたいと思っておりますので、今後ともどうぞよろしくお願い致します。

社会福祉法人 千葉福祉会 令和元年度 決算報告

資金収支計算書

(自 平成31年 4月 1日
至 令和2年 3月31日)

(単位：円)

勘定科目	金額
事業活動収入	400,926,507
事業活動支出	389,864,617
事業活動資金収支差額	11,061,890
施設整備等収入	9
施設整備等支出	7,543,443
施設整備等資金収支差額	△7,543,434
その他の活動収入	0
その他の活動支出	0
その他の活動資金収支差額	0
当期資金収支差額	3,518,456
前期末支払資金残高	211,077,982
当期末支払資金残高	214,596,438

事業活動計算書

(自 平成31年 4月 1日
至 令和2年 3月31日)

(単位：円)

勘定科目	金額
サービス活動収益	400,075,162
サービス活動費用	406,166,261
サービス活動増減差額	△6,091,099
サービス活動外収益	851,345
サービス活動外費用	23,800
サービス活動外増減差額	827,545
経常増減差額	△5,263,554
特別収益	0
特別費用	9
特別増減差額	△9
当期活動増減差額	△5,263,563
前期繰越活動増減差額	284,408,845
当期末繰越活動増減差額	279,145,282
基本金取崩額	0
その他の積立金取崩額	0
その他の積立金積立額	0
次期繰越活動増減差額	279,145,282

貸借対照表

(自 平成31年 4月 1日
至 令和2年 3月31日)

(単位：円)

資産の部		負債の部	
勘定科目	金額	勘定科目	金額
流動資産	229,912,297	流動負債	27,315,859
固定資産	437,985,843	固定負債	71,228,898
		負債の部合計	98,544,757
		純資産の部	
		基本金	56,999,600
		国庫補助金等特別積立金	25,787,502
		その他の積立金	207,420,999
		次期繰越活動増減差額	279,145,282
		(うち当期活動増減差額)	△5,263,563
		純資金の部合計	569,353,383
資産の部合計	667,898,140	負債及び純資産の部合計	667,898,140

脚注 1. 減価償却費の累計額 578,767,609円

志波姫ライオンズクラブ様よりマスク寄贈



5月19日(火)に、新型コロナウイルスの感染拡大が続く中、志波姫ライオンズクラブ様より布製マスク500枚をご寄付いただきました。心より感謝申し上げます。ご寄付いただいたマスクは、職員・利用者様の感染予防のために大切に使用させていただきます。



6月23日(火)に、十文字福祉会の皆様と早朝より農村公園及び法人施設内の清掃活動と花植えを行いました。

お陰様で利用者様も気持ちよく過ごしています。

ありがとうございました。



農村公園清掃



社会福祉法人千葉福祉会

事業所別管理者等

(令和二年四月一日現在)

●社会福祉法人千葉福祉会

法人事務局長 佐々木 正浩 (理事)

法人総務事務局長 菅 原 恵

●特別養護老人ホーム千葉福寿園

所長 三塚 ひろみ

副所長 高木 奈美

// 伊藤 理恵

●栗原市志波姫デイサービスセンター

所長 菅原 靖子

副所長 三浦 和浩

●グループホームなごみ

所長 二階堂 真理枝

副所長 高橋 真由美

●志波姫居宅介護支援センター

所長 千葉 正

編集後記

先日、新聞にこのような句が掲載されてきました。

「テレワーク できない人が支える」

「文明社会の根つこの部分」

どんな便利な時代になっても、人にしかできない仕事がある、今回のコロナ禍で改めて浮き彫りになり、社会の中の我々福祉の仕事の重要性を再認識しました。

